

FORUM ENDURANCE

01.02.2025



Agenda

- **Intro**
- **Forum**
 1. Terugblik 2024 / Retour sur 2024
 2. Kalender 2025 / Calendrier 2025
 3. Reglementswijzigingen / Changements réglementaires
 4. Sponsorship 80km CEN BAPS/SBCA
 5. Nationale ploegen / Equipes nationales
 6. Vragen & antwoorden / Questions & Réponses
- **Pauze/Pause**
- **Prijsuitreiking / Remises des Prix:**
 - Belgian Cup/'National Ranking'
 - Ranking FEI
 - FEC + FEC Jeugd & Awards Paardensport Vlaanderen
 - Challenges LEWB: Coupe LEWB & jeunes, initiation et Meilleur athlete

Werkgroep

Groupe de Travail



Paardensport Vlaanderen

Jan Deprez



LEWB

Christiane Gabriel



Paardensport Vlaanderen

Marlies De Smet



LEWB

Karin Boulanger



1

Terugblik 2024

Retour sur 2024



Royal Belgian Equestrian Federation



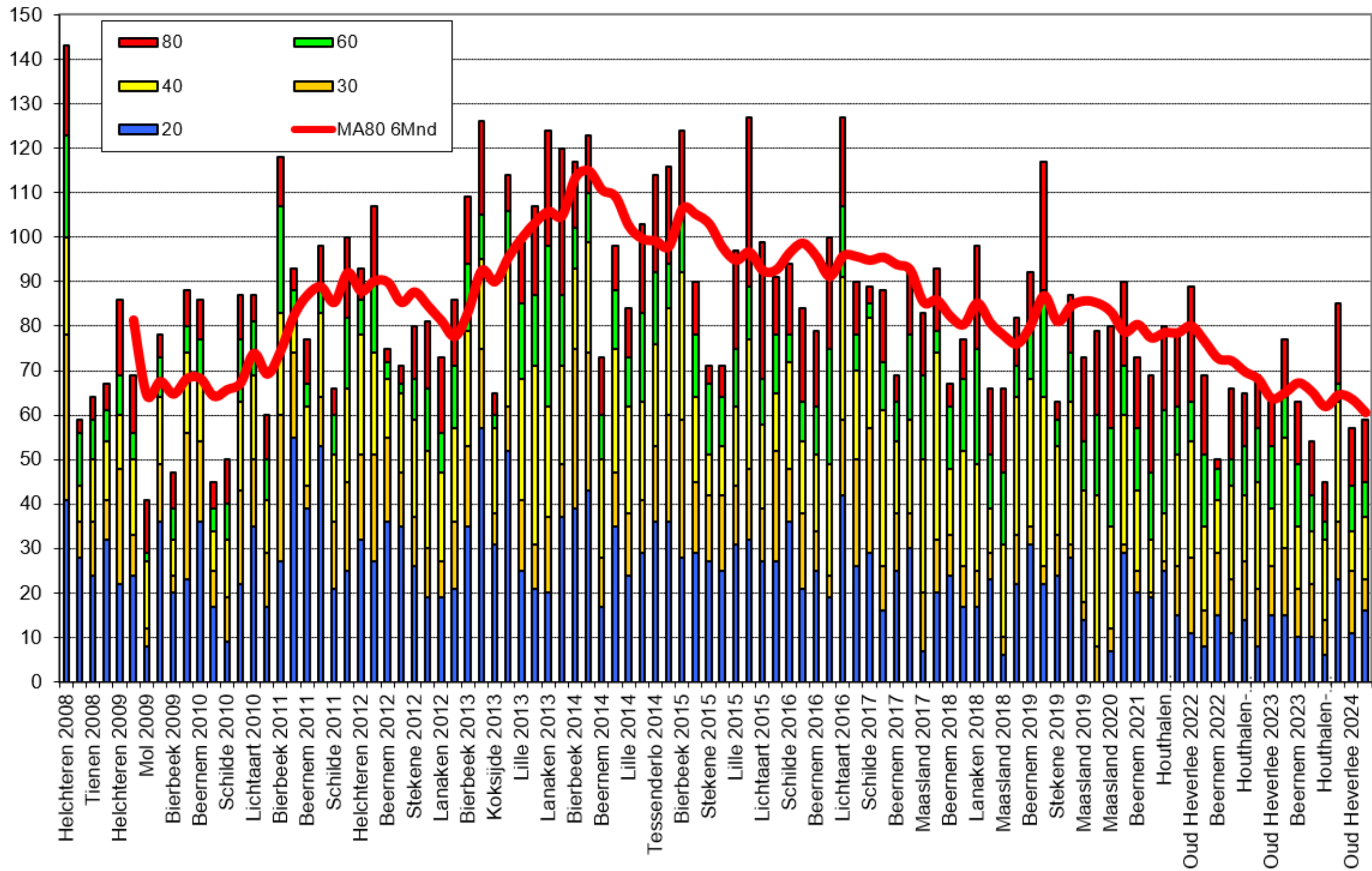

Jaarlijks aantal deelnemers per afstandreeks

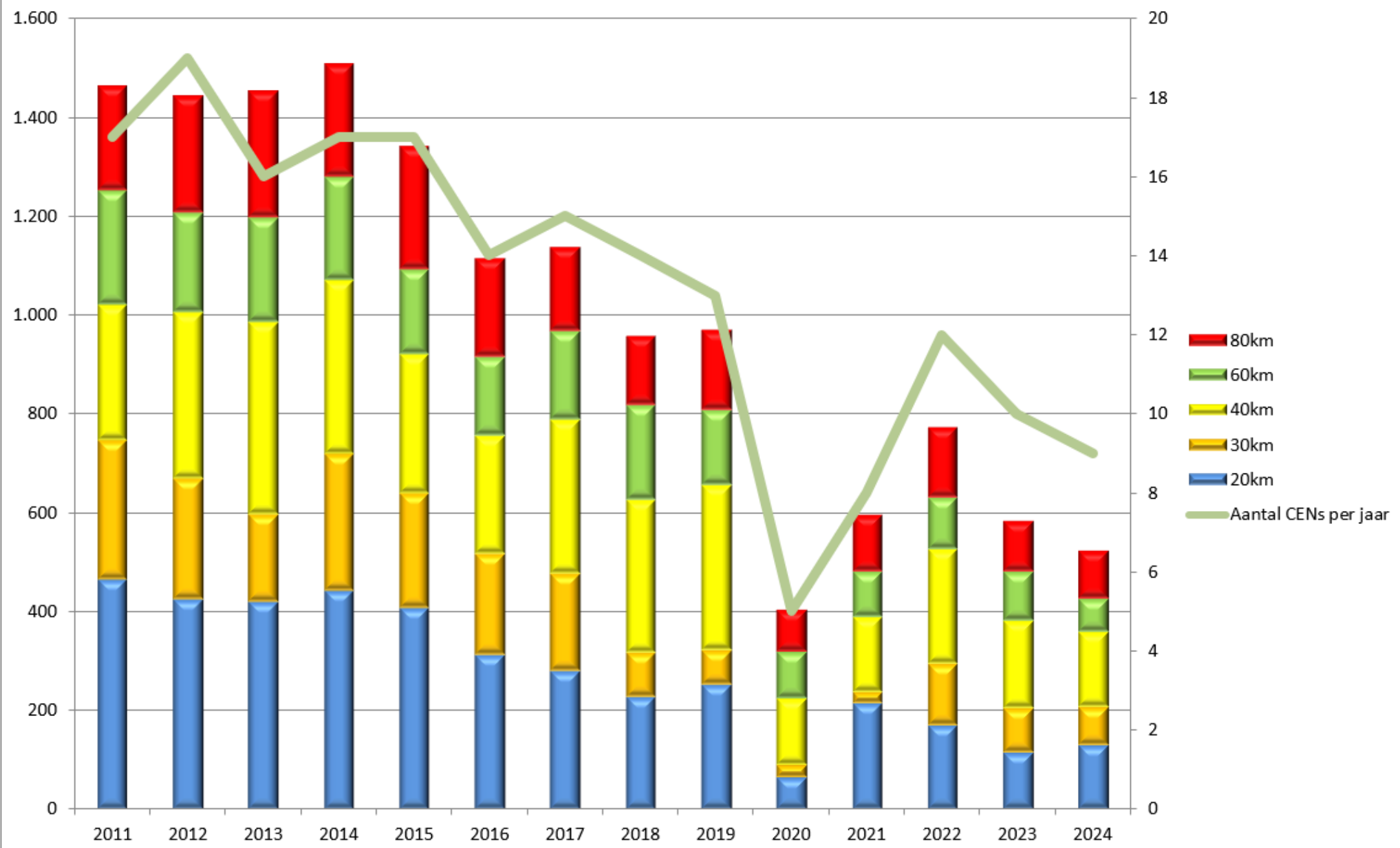

Budget 2024

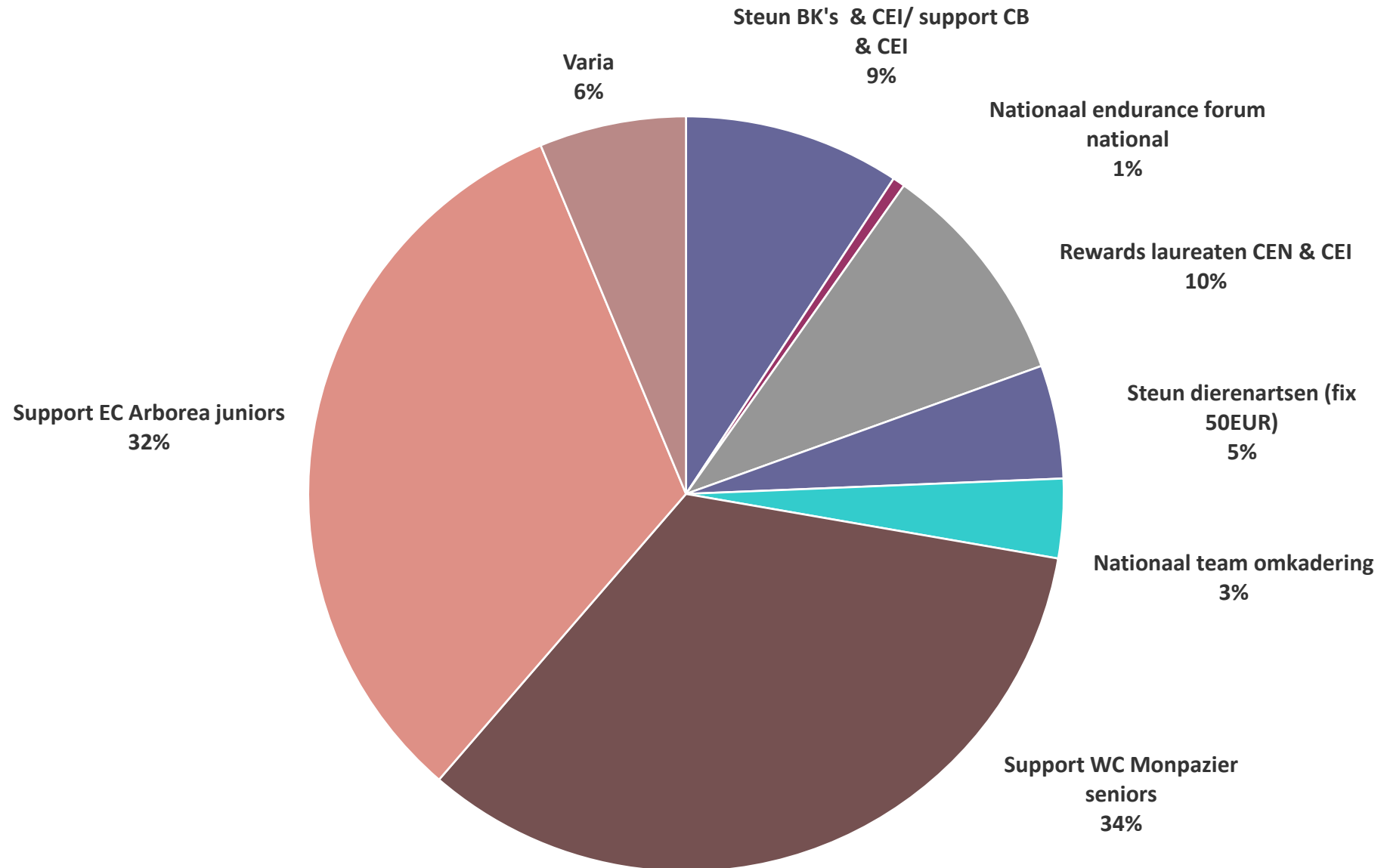

2



Royal Belgian Equestrian Federation



Kalender & budget

Dit wordt 2025

Calendrier & budget

Ce qui vous attend en 2025



Samenstelling budget 2024 vs 2025

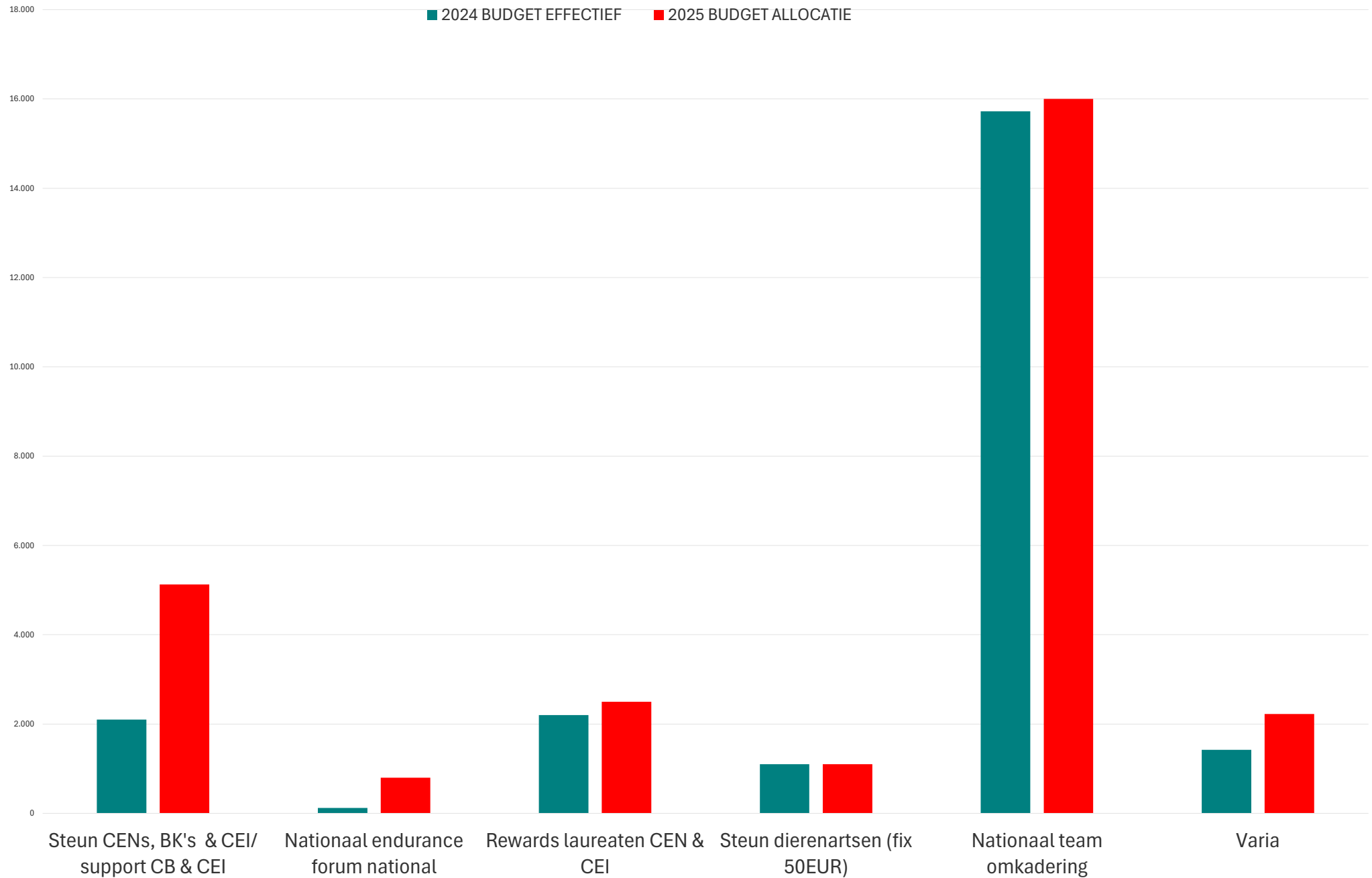

3

BAPS/SBCA



Royal Belgian Equestrian Federation



60 en 80 km – prijs BAPS 2025:



- Alle ruiters die deelnemen aan de CEN 80km of 60km uitgeschreven door de KBRSF komen in aanmerking voor prijzengeld.
- De geldprijzen worden gegeven aan de **5** eerst geslaagden volgens het officiële eindklassement van de CEN 80km van desbetreffende wedstrijd
- De geldprijzen worden gegeven aan de **3** eerst geslaagden volgens het officiële eindklassement van de CEN 60km van desbetreffende wedstrijd
- **De ruiter die lid is van het BAPS op het ogenblik van de CEN wedstrijd waaraan hij deelneemt, wordt beloond met een hoger prijzengeld**



Est. 1885
Royal Belgian Equestrian Federation



60 et 80km - prix SBCA



- Tous les cavaliers qui participent au CEN 80km ou CEN 60km organisé par la FRBSE ont droit à un prix en espèces.
- Les prix en espèces sont attribués aux **5** premiers cavaliers classés selon le classement final officiel du **CEN 80km** de la course en question
- Les prix en espèces sont attribués aux **3** premiers cavaliers classés selon le classement final officiel du **CEN 60km** de la course en question
- **Le cavalier qui est membre de la BAPS au moment de la course CEN 80km ou 60km à laquelle il participe sera récompensé par un prix plus élevé.**



Est. 1885
Royal Belgian Equestrian Federation



prijs/prix 60km

Ranking	Prijzengeld deelnemer Prix participant	Prijzengeld deelnemer en BAPS lid Prix participant et membre de SBCA
1	40€	60€
2	30€	50€
3	20€	40€



prijs/prix 80km

Ranking	Prijzengeld deelnemer Prix participant	Prijzengeld deelnemer en BAPS lid Prix participant et membre de SBCA
1	70€	100€
2	50€	80€
3	30€	60€
4	20€	40€
5	10€	30€



Est. 1885
Royal Belgian Equestrian Federation



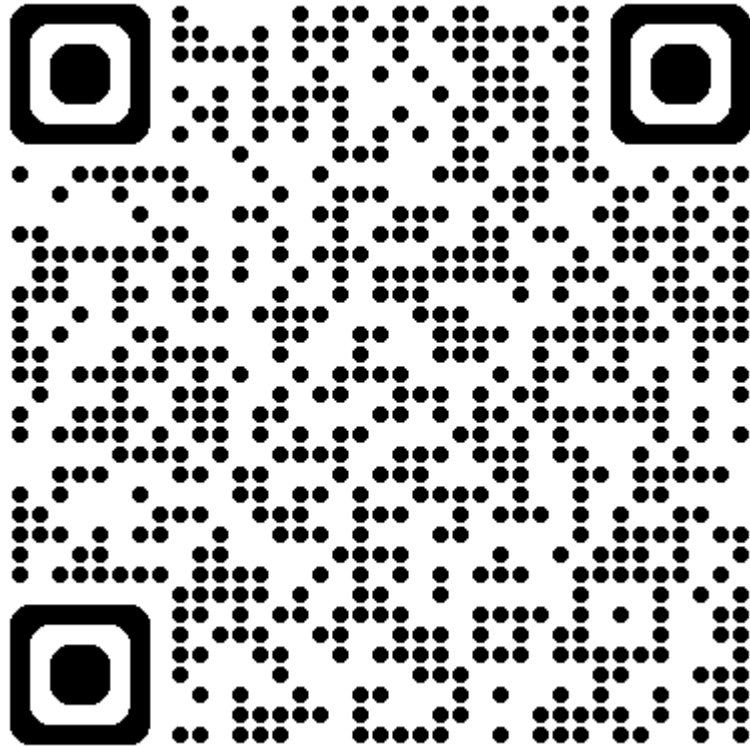

- Volledig Reglement Endurance 2025
- Règlements complets endurance 2025

- Lid worden van het BAPS

- Devenir membre de SBCA

www.arabianhorse.be



Royal Belgian Equestrian Federation



4

Reglement 2025

Règlement 2025



Royal Belgian Equestrian Federation



REGLEMENTS 2025 EPREUVES NATIONALES

	20	30	40	60	80 vitesse imposée	80 vitesse libre	100
Série	CEN à partir de 12 ans accompagné	CEN à partir de 12 ans accompagné	CEN à partir de 12 ans accompagné	CEN à partir de 12 ans accompagné	CEN à partir de 12 ans accompagné	CEN à partir de 12 ans accompagné	CEN à partir de 12 ans accompagné
Qualifications	-	-	-	Min 1x40 km	Min 1x60 km	Min 2x80 km Vitesse imposée	Min 2X80 Vitesse imposée
Vitesse km/h	Min 10-Max 12	Min 10-Max 13	Min 10-Max 14	Min 10-Max 15	Min 10-Max 16 qualificative	>10 Non qualificative	>10 Non qualificative
Arrivée intermédiaire	-	-	Ligne vet-gate	Ligne vet-gate	Ligne vet-gate	Ligne vet-gate	Ligne vet-gate
Arrivée finale	Ligne arrivée	Ligne arrivée	Ligne arrivée	Ligne arrivée	Ligne arrivée	Ligne arrivée	Ligne arrivée
Temps repos intermédiaire	-	-	1H	1H	2X45 min si 3 boucles	2X45 min si 3 boucles	2x45 min ou 3 x 40 min
Vet/tps récup	Dans les 20 min	Dans les 20 min	Dans les 20 min	Dans les 20 min	Dans les 20 min	Dans les 20 min	Dans les 20 min
Fréquence cardiaque	≤ 64	≤ 64	≤ 64	≤ 64	≤ 64	≤ 64	≤ 64

Classement :

- Suppression des points de pénalités pour le temps de récupération.
- Classement par rapport à la vitesse
- Ex aequo départagé suivant la fréquence cardiaque la plus faible



REGLEMENT 2025 NATIONALE PROEVEN

	20 km	30 km	40 km	60 km	80 km (begrensde snelheid)	80 km (vrije snelheid)	100 km
Reeks	CEN (begeleid indien tussen 12 en 14 jaar)	CEN (begeleid indien tussen 12 en 14 jaar)	CEN (begeleid indien tussen 12 en 14 jaar)	CEN (begeleid indien tussen 12 en 14 jaar)	CEN (begeleid indien tussen 12 en 14 jaar)	CEN (begeleid indien tussen 12 en 14 jaar)	CEN (begeleid indien tussen 12 en 14 jaar)
Kwalificatie	-	-	-	Min 1x40 km	Min 1x60 km	Min 2x80 km met begrensde snelheid	Min 2X80 km met begrensde snelheid
Snelheid kpu	Min 10-Max 12	Min 10-Max 13	Min 10-Max 14	Min 10-Max 15	Min 10-Max 16 kwalificerend	>10 Niet kwalificerend	>10 Niet kwalificerend
Tussentijdse aankomst	-	-	Vet-in	Vet-in	Vet-in	Vet-in	Vet-in
Aankomst laatste lus	Aankomstlijn	Aankomstlijn	Aankomstlijn	Aankomstlijn	Aankomstlijn	Aankomstlijn	Aankomstlijn
Rusttijd tussen lussen	-	-	1uur	1uur	2X45 min indien 3 lussen	2X45 min indien 3 lussen	2x45 min of 3 x 40 min
Aanbiedingstijd na laatste lus	Max 20 min	Max 20 min	Max 20 min	Max 20 min	Max 20 min	Max 20 min	Max 20 min
Hartslag	≤ 64	≤ 64	≤ 64	≤ 64	≤ 64	≤ 64	≤ 64

Klassement :

- Strafpunten op basis van de recuperatietijd wordt weggelaten.
- Klassement gebeurt op basis van snelheid
- Bij ex aequo wordt voorrang gegeven aan de laagste hartslag bij de eindkeuring, indien nodig wordt nadien gekeken naar de hartslag bij de tussentijdse keuring.



Ruiter Boris en Doris nemen deel aan een CEN 30KM.
Boris komt aan met een snelheid van 12,9kpu en hartslag op 44,
Doris komt aan met snelheid van 13kpu (hartslag op 64).
De ranking wordt :

Les cavaliers Boris et Doris participent à un CEN 30KM.
Boris arrive à une vitesse de 12,9 km/h et une fréquence cardiaque à 44,
Doris arrive à une vitesse de 13 km/h (une fréquence cardiaque à 64).
Le classement sera :



Ruiter Boris en Doris nemen deel aan een CEN 30KM.

Boris komt aan met een snelheid van 12,9kpu en hartslag op 44,

Doris komt aan met snelheid van 13kpu (hartslag op 64).

De ranking wordt :

Les cavaliers Boris et Doris participent à un CEN 30KM.

Boris arrive à une vitesse de 12,9 km/h et une fréquence cardiaque à 44,

Doris arrive à une vitesse de 13 km/h (une fréquence cardiaque à 64).

Le classement sera :

A. 1° Boris 2° Doris

B. 1° Doris 2° Boris

C. Ex Aequo



Een ruiter neemt deel aan een CEN 60km.

De rustpauze van 1 uur na de eerste lus start na ...

Un cavalier participe a un CEN 60km.

La pause d'une heure après le premier boucle commence apres...



Een ruiter neemt deel aan een CEN 60km.

De rustpauze van 1 uur na de eerste lus start na ...

Un cavalier participe a un CEN 60km.

La pause d'une heure après le premier boucle commence apres...

A. Bij Vet-in - Ligne vetgate

B. Aankomstlijn - Ligne Arrivée

C. La pause est de 45min au lieu d'une heure



Boris en Doris nemen deel aan een CEN 40km. Na de tweede lus komt Boris twee minuten vroeger dan Doris over de aankomstlijn. Boris biedt zijn paard 18 minuten na aankomst aan met hartslag op 55, Doris biedt haar paard 6 minuten na aankomst aan met hartslag op 51. Wie haalt de beste ranking ?

Boris et Doris participe a un CEN 40km. Apres le deuxieme boucle, Boris franchit la ligne d'arrivee 2 minutes plus tot que Doris. Boris arrive au vetgate 18 minutes apres son arrivee avec un cardiaque de 55. Doris propose son cheval 6 minutes apres son arrivee avec un cardiaque de 51. Qui obtiendra le meilleur classement ?



Boris en Doris nemen deel aan een CEN 40km. Na de tweede lus komt Boris twee minuten vroeger dan Doris over de aankomstlijn. Boris biedt zijn paard 18 minuten na aankomst aan met hartslag op 55, Doris biedt haar paard 6 minuten na aankomst aan met hartslag op 51. Wie haalt de beste ranking ?

Boris et Doris participe a un CEN 40km. Apres le deuxieme boucle, Boris franchit la ligne d'arrivee 2 minutes plus tot que Doris. Boris arrive au vetgate 18 minutes apres son arrivee avec un cardiaque de 55. Doris propose son cheval 6 minutes apres son arrivee avec un cardiaque de 51. Qui obtiendra le meilleur classement ?

- A. Boris
- B. Doris



Het verschil tussen een CEN 80km begrensdde snelheid en een CEN 80km vrije snelheid ...

La différence entre un CEN 80km vitesse imposée et un CEN 80km vitesse libre

- A. Een CEN 80km begrensdde snelheid is niet kwalificerend, een CEN 80km vrije snelheid is dit wel. Un CEN 80km vitesse imposée n'est pas qualifiante, mais un CEN 80km vitesse libre l'est.
- B. Een CEN 80km begrensdde snelheid is kwalificerend, een CEN 80km vrije snelheid is dit niet. Un CEN 80km vitesse imposée est qualifiante, mais un CEN 80km vitesse libre ne l'est pas.
- C. Bij een CEN 80km begrensdde snelheid ligt de minimum snelheid lager dan bij een CEN 80km vrije snelheid. La vitesse minimale d'un CEN 80km vitesse imposée est inférieure à celle d'un CEN 80km vitesse libre.



Het verschil tussen een CEN 80km begrensdde snelheid en een CEN 80km vrije snelheid ...

La différence entre un CEN 80km vitesse imposée et un CEN 80km vitesse libre

- A. Een CEN 80km begrensdde snelheid is niet kwalificerend, een CEN 80km vrije snelheid is dit wel. Un CEN 80km vitesse imposée n'est pas qualifiante, mais un CEN 80km vitesse libre l'est.
- B. Een CEN 80km begrensdde snelheid is kwalificerend, een CEN 80km vrije snelheid is dit niet. Un CEN 80km vitesse imposée est qualifiante, mais un CEN 80km vitesse libre ne l'est pas.
- C. Bij een CEN 80km begrensdde snelheid ligt de minimum snelheid lager dan bij een CEN 80km vrije snelheid. La vitesse minimale d'un CEN 80km vitesse imposée est inférieure à celle d'un CEN 80km vitesse libre.



Wat is de bepalende factor bij een ex aequo :

Quel est le facteur déterminant en cas d'ex aequo :

A. Heartrate @ final inspection

B. Length recovery period



Wat is de bepalende factor bij een ex aequo :

Quel est le facteur déterminant en cas d'ex aequo :

A. Heartrate @ final inspection

B. Length recovery period



Règlements FEI - ENDURANCE

861.4.1 Les athlètes qui reçoivent une forme quelconque de suspension telle que définie dans le Règlement général de la FEI ou qui commettent une infraction en vertu du Règlement sur les médicaments antidopage et de contrôle équin de la FEI perdront automatiquement leur statut d'élite et devront se qualifier à nouveau en complétant tous les CEI requis à partir de (le cas échéant) soit à compter de la date à laquelle la période de suspension finale est imposée, soit à partir de la « voie accélérée ». La décision est finalisée.

861.4.2 Si un athlète qui n'a pas encore atteint le statut Élite (mais qui est en train de se qualifier pour le statut Élite) reçoit une forme quelconque de suspension telle que définie dans le Règlement général de la FEI ou commet une infraction en vertu du Règlement sur les médicaments antidopage et de contrôle de la FEI, il sera tenu de se qualifier à nouveau en complétant tous les CEI requis à compter de la date à laquelle la période de suspension est imposée ou de la décision est finalisée.



861.4.3 Les articles 861.4.1 et 864.2 ne s'appliqueront pas à un athlète dont l'organisme compétent a conclu qu'il n'y avait « aucune faute ou négligence » pour une infraction ou lorsqu'une suspension provisoire a été initialement imposée à l'athlète pour une infraction présumée, mais que l'affaire a par la suite été abandonnée et/ou que l'athlète a été jugé par l'organisme compétent comme n'ayant pas commis l'infraction présumée. Le présent article 861.4.3 s'applique également rétroactivement aux affaires survenues avant le 1er janvier 2025, mais dont la décision finale est rendue le 1er janvier 2025 ou après cette date



FEI REGLEMENT - ENDURANCE

861.4 Consequences of EADCMR and suspensions of Elite Athlete Status:

861.4.1 Athletes who receive any form of a suspension as defined under the FEI General Regulations or commit an offence under the FEI Equine Anti-Doping and Control Medication Regulations will automatically lose their Elite Status and will be required to re-qualify again by completing all required CEIs starting (as applicable) either from the date the period of final suspension is imposed or the 'fast track' decision is finalised.

861.4.2 If an Athlete who has not yet achieved Elite Status (but who is in the process of qualifying for Elite Status) receives any form of a suspension as defined under the FEI General Regulations or commits an offence under the FEI Equine Anti-Doping and Control Medication Regulations will be required to re-qualify again by completing all required CEIs starting (as applicable) either from the date the period of suspension is imposed or the 'fast track' decision is finalised.

861.4.3 Articles 861.4.1 and 864.2 will not apply to an Athlete who is found by the relevant body to have "No Fault or Negligence" for an offence or where a provisional suspension was originally imposed on the Athlete for an alleged offence but where the case was subsequently dropped and/or the Athlete was found by the relevant body not to have committed the alleged offence. This Article 861.4.3 shall also apply retroactively to cases arising prior to 1 January 2025 but where the final decision is issued on/after 1 January 2025.



Règlements FEI - Vétérinaire

- 6. Les vaccins administrés contre la grippe équine et d'autres maladies infectieuses équines doivent être inscrits dans le passeport du cheval sur la bonne page de vaccination. À partir du 1^{er} février 2025, les détails de la vaccination contre la grippe équine doivent également être enregistrés dans la FEI HorseApp. 11
- 7. Le nom et le numéro de lot du vaccin ainsi que la date d'administration doivent être enregistrés dans le passeport et dans la FEI HorseApp, conformément à l'article 1002.6. Ces détails peuvent être enregistrés dans la carte de reconnaissance FEI du cheval lorsque les pages de vaccination sont pleines dans le passeport du cheval.
- 8. La vaccination doit être administrée par un vétérinaire qui doit signer et tamponner le passeport contre l'entrée de vaccination pertinente, et enregistrer les détails dans la FEI HorseApp, conformément à l'article 1002.6



FEI Reglement - Veterinair

6. Vaccinaties tegen paardeninfluenza en andere infectieziekten bij paarden moeten in het paspoort van het paard worden geregistreerd op de juiste vaccinatiepagina. Vanaf 1 februari 2025 moeten de gegevens van de vaccinatie tegen paardeninfluenza ook in de FEI HorseApp worden vastgelegd.
7. De naam en het batchnummer van het vaccin en de datum van toediening moeten worden vastgelegd in het paspoort en in de FEI HorseApp, overeenkomstig artikel 1002.6. Deze gegevens kunnen worden vastgelegd op de FEI-erkenningskaart (recognition card) van het paard, wanneer de vaccinatiepagina's in het paspoort van het paard volledig zijn ingevuld.
8. Vaccinatie moet worden toegediend door een dierenarts die het paspoort moet ondertekenen en afstempelen met de relevante vaccinatie-aantekening, en de details moet vastleggen in de FEI HorseApp, in overeenstemming met artikel 1002.6.



Article 1003 Exigences en matière de vaccination contre l'influenza équine

- 1. Tous les vaccins exclusifs contre la grippe équine sont acceptés par la FEI, à condition que la voie d'administration soit conforme aux instructions du fabricant (c.- à-d. injection intramusculaire ou intranasale).
- 2. Tout cheval ayant reçu une primo-vaccination avant le 1er janvier 2024 doit être vacciné comme suit :
 - a) Une primo-vaccination de deux injections doit être administrée avec 21 à 92 jours d'intervalle.
 - b) Le premier rappel (booster) doit être administré dans les 7 mois civils suivant la date d'administration de la deuxième injection de la Primovaccination.
- Le dernier vaccin doit dater de 6 mois et 21 jours avant un concours (entrée sur le site).
- 3. Tout cheval recevant une nouvelle primo-vaccination après le 1er janvier 2025 doit être vacciné comme suit :
 - V1 (vaccination initiale) ;
 - V2 (deuxième vaccination) doit être administré 21 à 60 jours après V1 ;
 - et La V3 (première dose de rappel) doit être administrée dans les 6 mois et 21 jours suivant la V2.

RAPPEL : rappel annuel de date à date , mais 6 mois et 21 jours avant un concours (entrée sur site).



Artikel 1003 Vereisten voor griepvaccinatie bij paarden

1. Alle gepatenteerde vaccins tegen paardeninfluenza worden door de FEI geaccepteerd, op voorwaarde dat de toedieningsweg overeenkomt met de instructies van de fabrikant (d.w.z. intramusculaire of intranasale injectie).
2. Elk paard dat vóór 1 januari 2024 een basisvaccinatie heeft gehad, moet als volgt worden gevaccineerd: a) Er moet een eerste basisvaccinatieserie van twee vaccinaties worden toegediend; De tweede vaccinatie moet binnen 21 tot 92 dagen na de eerste vaccinatie worden gegeven. (b) De eerste booster moet worden toegediend binnen 7 kalendermaanden na de datum van toediening van de tweede vaccinatie van de primaire vaccinatie.
3. Het laatste vaccin moet 6 maanden en 21 dagen voor een wedstrijd zijn gegeven. (aankomst op locatie)
4. Elk paard dat na 1 januari 2025 een nieuwe basisvaccinatie krijgt, moet als volgt worden gevaccineerd:
 1. V1 (eerste vaccinatie);
 2. V2 (tweede vaccinatie) moet 21 tot 60 dagen na V1 worden toegediend
 3. V3 (eerste boosterdosering) moet binnen 6 maanden en 21 dagen na V2 worden toegediend

HERHALING: jaarlijkse herhaling van datum tot datum, maar 6 maanden en 21 dagen voor een wedstrijd, (aankomst op locatie)



5



Royal Belgian Equestrian Federation



Nationale ploegen

Equipes nationales

* E.K. / Ch. Eur. Seniors “Castiglione Del Lago (ITA)”

21 juni 2025 / 21 juin 2025

* WK / Ch. M Juniors/Young Riders “Buftea (ROU)”

20 september 2025 / 20 septembre 2025



E.K. / Ch. Eur. Seniors “Castiglione Del Lago (ITA)”

1. Gekwalificeerde combinaties / Combinaisons qualifiées. (12)

- Boulanger Karin – Gibson Al Ondrel
- Bastijns Peter – Baltimore
- (Hardy Elisabeth – Jaka Do Inquisidor)
- Lamoriniere Marion – Apple Du Colombier
- Lenges Laura – Oscar NWA OX
- (Nerincx Bruno – Blitters Paco)
- Peignat Steve – Eaunoire Ikam
- (Schuiten Louna – Goldorak Du Moulin)
- (Schuiten Louna – Hissane Kisswani)
- Truffet clementine – Eol Coutillas
- Wilmotte Stephanie – Naima du Clos du Wez
- Yernaux Romane – 3A Ushuayak



E.K. / Ch. Eur. Seniors “Castiglione Del Lago (ITA)”

2. Combinaties die nog minimum voor een 140km moeten slagen / Combinaisons qui doivent encore parcourir au moins 140 km. (4)

- Antoine Olivia – Shiwan ZA
- Arnould Pierre – PH. Ibn Jadara'h
- (Hardy Elisabeth – Avalon Imperia)
- (Schuiten Louna – Faraon De Mouss)



E.K. / Ch. Eur. Seniors

“Castiglione Del Lago (ITA)”

3. Combinaties die nog voor een 160km moeten slagen / Combinaisons qui doivent encore parcourir 160 km. (11 stuks)

- Bastijns Peter – Cheilib D'orya
- (Boulangier Karin – PH. Ibn Jadara'h)
- Boulangier Karin – Ghaliyah du Courtisot
- Dereme Celine – Dhayah du Courtisot
- Gilmare Grace – Eaunoire Cookies
- Gueret Patricia – Eaunoire Huingum
- (Hardy Elisabeth – Chatungo)
- (Lamoriniere Marion – Casbah de la Fichade)
- Lenges Laura – Alaznee D'havenne
- (Nerincx Bruno – Dahoman XXXIX-99)
- Willems Nicolas – Aida



E.K. / Ch. Eur. Seniors “Castiglione Del Lago (ITA)”

- Deze ruiters werden gecontacteerd om te bespreken waar ze eventueel hun kwalificatie gaan rijden.
- Ces cavaliers ont été contactés pour discuter du lieu où ils pourraient réaliser leur qualification.

- Nominated Entries Deadline 14 mei / 14 mai
- Definite Entries Deadline 4 juni / 4 juin

- De definitieve selectie zal einde mei voorgelegd worden aan de Nationale Werkgroep ter goedkeuring.
- La Sélection définitive sera soumise au Groupe de Travail National fin mai.



E.K. / Ch. Eur. Seniors “Castiglione Del Lago (ITA)”

Trainingen / Entraînement.

- Zutendaal 22 en/of 29 maart – 22 et/ou 29 mars
- Ghlin (galop) weekend 17 of 24 mei / week-end 17 ou 24 mai
(4 à 5 weken na Zutendaal / 4 à 5 semaines après Zutendaal)



WK / Ch. M Juniors/Young Riders “Buftea (ROU)”

- **1. Combinaisons qualifiées / Gekwalificeerde combinaties**

- Darmstaedter Clara : Maver Sweet – Dayah du Courtisot – Gibson Al Ondrel
- Janssen Dienneke : Ak El Akbar
- Lemaire Lara : Badjina des Sauvions – Inaya Al Rius



WK / Ch. M Juniors/Young Riders “Buftea (ROU)”

- **2. Combinaisons en manque d'une qualification sur deux 120 km / Combinaties zonder een kwalificatie op twee 120 km.**
 - Carnel Jade : Ginger de Cavazies
 - Lips Rani : Goldikova de Lurieca
 - Sabeau Angel : Baileze du Courtisot



WK / Ch. M Juniors/Young Riders “Buftea (ROU)”

- **3. Combinaisons en manque de 2 qualifications 120 km / Combinaties bij gebrek 2 kwalificaties 120 km.**
 - Cox Jill : Shindagha Lauragais
 - Lips Rani : Keegan du By



WK / Ch. M Juniors/Young Riders “Buftea (ROU)”

- Qualification Period 22 July 2023 / 22 July 2025
- Nominated Entries Deadline 13 August 2025
- Definite Entries Deadline 10 September 2025



7

Repas – Maaltijd

Bon appétit - Smakelijk



Royal Belgian Equestrian Federation



FLY ENDURANCE Sponsor 2025



Chèque de 1200 euros à valoir sur une selle FLY Xpert LuX pour tous les cavaliers belges participant et réussissant leur première CEI 1*, en Belgique ou à l'étranger.

Bon de 50 euros à valoir sur une paire d'étriers FLY MATRIX ou un tapis FLY , pour tous les cavaliers belges qui se qualifieront pour CEI 1* , en 2025.

FLY ENDURANCE Sponsor 2025



- Een cheque ter waarde van 1.200 euro voor een FLY Xpert LuX zadel voor alle Belgische ruiters die deelnemen aan en slagen voor hun eerste CEI 1*, in België of in het buitenland.
- Een waardebon ter waarde van 50 euro voor een paar FLY MATRIX stijgbeugels of een FLY deken, voor alle Belgische ruiters die zich kwalificeren voor CEI 1* in 2025.



Prijsuitreiking 2024

Remise des prix 2024



Royal Belgian Equestrian Federation



11



Royal Belgian Equestrian Federation

(Inter)Nationaal

(Inter)National



Belgian Cup 2024

1. YERNAUX Romane
2. PREUD HOMME Hugo

Ranking FRBSE-KBRSF 2024 “Belgian Ranking”

1. Van de Walle Nancy
2. Petit Margot
3. Verstrepen Cis
4. Foucart Tess
5. Vankelst Emilie

FEI rankings 2024



FEI ranking, best Belgian riders at the end of november 2024 :

TOP 5 Ranking FEI Seniors (950€)

1. Schuiten Louna
2. Hardy Elisabeth
3. Peignat Steve
4. Boulanger Karin
5. Lamoriniere Marion

TOP 3 Ranking FEI Juniors (550€)

1. Lemaire Lara
2. Darmstaedter Clara
3. Snoeck Zoe

12

Paardensport Vlaanderen



Royal Belgian Equestrian Federation



Scoutingcel voor juniors.

Chloe Slodkowski, Hugo de Preud'homme D'Hailly de Nieport, Catherina Sundelin, Jelco Janssen, Victoria Jarju, Cis Verstrepen, Fien De Frene, Dienne Janssen, Eline Quaegebeur, Jill Cox, Olga Lambert, Leni Dillen.

- 22 februari: Dressuur + Kennismakingsrit.
- 6 april: Training te Zutendaal ifv CEI/CEN Zutendaal.
- Juli: Training te Zutendaal ifv CEI/CEN Etalle.
- Augustus/september: juniorenweekend.





Flanders Endurance Cup



PAARDENSPORT
VLAANDEREN



FLANDERS ENDURANCE CUP

De Flanders Endurance Cup is een regelmatigheids criterium over het volledige seizoen en is een initiatief van de Paardensport Vlaanderen endurancecommissie.

Ruiters die in aanmerking komen dienen aan volgende voorwaarden te voldoen:

- Licentiehouders zijn van een licentie bij Paardensport Vlaanderen of de Ligue Equestre Wallonie et Bruxelles (LEWB) in het lopende jaar.
- De combinatie paard/ruiter dient deel te nemen aan de proeven over 30km, 40km of 60km op de erkende Paardensport Vlaanderen wedstrijden.

De resultaten van het volledige seizoen voor elke combinatie ruiter/paard zullen meetellen voor het uiteindelijke resultaat volgens een bepaalde formule die rekening houdt met de afstand en de behaalde ranking per proef.



- 1^{ste} **Evi Gyles – Eminacia K.A**
- 2^{de} Werner Bruyninckx – Kalyf Badia
- 3^{de} Eline Quaegebeur – Imperial Fareed
- 4^{de} Eva Desmet – Bless
- 5^{de} Dominique Develter - Ignardo



Flanders Endurance Jeugdcup



PAARDENSPORT
VLAANDEREN



FLANDERS ENDURANCE JEUGDCUP

De Jeugdcup Endurance is een regelmatigheidscriterium over het volledige seizoen en is een initiatief van de Paardensport Vlaanderen commissie Endurance.

Ruiters die in aanmerking komen dienen aan volgende voorwaarden te voldoen:

- Licentiehouders zijn van een licentie bij Paardensport Vlaanderen in het lopende jaar.
- Jonger dan 22 jaar zijn. Het jaar waarin men 21 wordt, komt men nog in aanmerking om deel te nemen.

De ruiter dient deel te nemen aan de kwalificatiereeksen en competitieve reeksen op de erkende Paardensport Vlaanderen wedstrijden. Het uiteindelijke resultaat is gebaseerd op de resultaten van elke ruiter op alle Paardensport Vlaanderen wedstrijden gedurende het lopende enduranceseizoen, ongeacht het paard waar de ruiter mee rijdt. Alle kwalificatiereeksen en competitieve reeksen komen in aanmerking, zijnde: 20 t.e.m. 80km en alle CEI-reeksen



1ste **Dienke Janssen**

2de Fien De Frene

3de Margaux Vermosen

4de Cis Verstrepen

5de Jill Cox



Awards



PAARDENSPORT
VLAANDEREN



ENDURANCE AWARDS

Met dit programma wil de Paardensport Vlaanderen commissie ruiters en eigenaars helpen en stimuleren om hun **talentvolle paarden** uit te brengen op **een hoger internationaal niveau**.

Master award

- Prijs t.w.v. €125 *(vanaf 2025: €150)*
- Het paard dat voor het eerst een CEI* - 100 uitloopt

Professional award

- Prijs t.w.v. €150 *(vanaf 2025: €200)*
- Het paard dat voor het eerst een CEI** - 120 of 70+(2) uitloopt

Expert award

- Prijs t.w.v. €150 *(vanaf 2025: €250)*
- Het paard dat voor het eerst een CEI*** - 160 uitloopt



Master Award

Jill Cox & Shindagha Lauragais

Ginny Van Gastel & Steele Reflection





Professional Award

Danny Droghini & Shindagha Lauragais

Lisa Van Gestel & Echo D'Alauze



13

REMISE DES PRIX LEWB



Royal Belgian Equestrian Federation



COUPE LEWB 2024



Epreuves 40 et 60 km

- 1. FOU CART Tess
- 2. VAN DE WALLE Nancy
- 3. FOU CART Léna



CHALLENGE INITIATION LEWB 2024



SUR EPREUVES DE 20 ET 30 KM

VANKELST Emilie



CHALLENGE KILOMETRIQUE LEWB 2024



PETIT Margot qui a parcouru 280 KM



CHALLENGE JEUNES LEWB 2024



PETRE Aurélien
COLLIGNON Livia
ROMBAUX Sarah
COLLIGNON Jade
VECKMANNIS Charlotte
COLLARD Louise
DETOURBE Noé



EQUIPE YOUNG RIDERS LEWB

Margot PETIT - Alexia PETRE - Perrine TACK - Martin RICHAUD - Rani LIPS - Ilenia CARUANA - Amelia VANESPEN - Angel SABEAU - Lara LEMAIRE - Jules PETIT - Lynne MATHIEU

ENCADREMENT DES JEUNES

- A Walcourt , travail en piste et sortie en extérieur
- Journée à Ghlin : travail de l'équilibre, reprise en piste et séance de galop
- A Loverval, encadrés par un kiné et un médecin du sport, travail de la posture, étirements, musculation et respiration.



Activités 2025

- en 2025, Livia Collignon et Olga Lambert intègrent la team « young riders »
- 8 février : coach mental à Gesves, gestion du stress avant, pendant et après la compétition.
- Mars : dressage et entraînement à l'hippodrome de Ghlin
- Mai : entraînement en forêt de Soignes
- Juillet : we aux Ecuries de Radru, reconnaissance à Etalle
-



ROOKIE LEWB 2024



RANI LIPS





LEWLB

Ligue Équestre Wallonie Bruxelles



SaddleUp

conseil en sellerie

Challenge LEWLB

“Coupe SADDLE UP”



Pendant la saison

- Toutes les manches communautaires
- Epreuves de 60 km et 40 km
- 1er, 2e et 3e classés
et présents à la remise des prix



Au forum Endurance



- Classement final sur toute la saison
- 60 km et 40 km groupés
- 1er, 2e et 3e classés et présents à la remise des prix



Chèques-cadeaux

Services

- séance de saddle fitting
- adaptation et entretien de selle
- atelier de formation

Produits

selles et équipements pour
l'équitation de loisirs et d'extérieur
(endurance, randonnée)



IP

PRESTIGE



MATTES



PICASSO
for horses



THINLINE®



stübben

BATES
• SADDLES •





SaddleUp
conseil en sellerie

**LE Saddle fitting,
qu'est-ce que c'est ?**



LA séance

- Contrôle technique de la selle
- Examens statique, palpatoire et dynamique du cheval
- Contrôle de l'adéquation selle-cheval
- Et analyse du cavalier en selle !



MATELASSURES

Avant

...



... Après



Signaux d'alerte

Blessures, poils blancs concentrés ou diffus, gonfles, marques dissymétriques, etc.



= Blessures, douleurs musculaires,
blocages articulaires, boîteseries,
postures compensatoires,
restriction de mobilité, ...

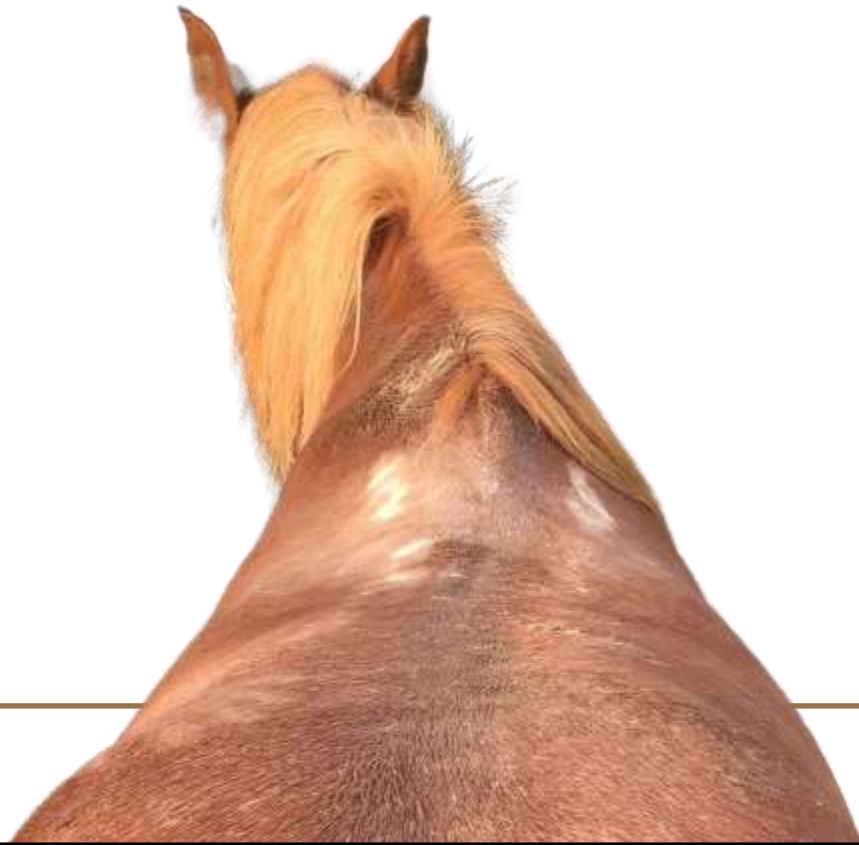

Deux options de travail

- Autant que possible: optimisation de votre matériel actuel (réglages différents ou aides externes)
- Si ajustement impossible: tests de selles d'essai ou d'occasion



Besoin d'une nouvelle selle ?

- A la mesure à la commande
- Ajustable dans le temps à votre cheval
- Personnalisable

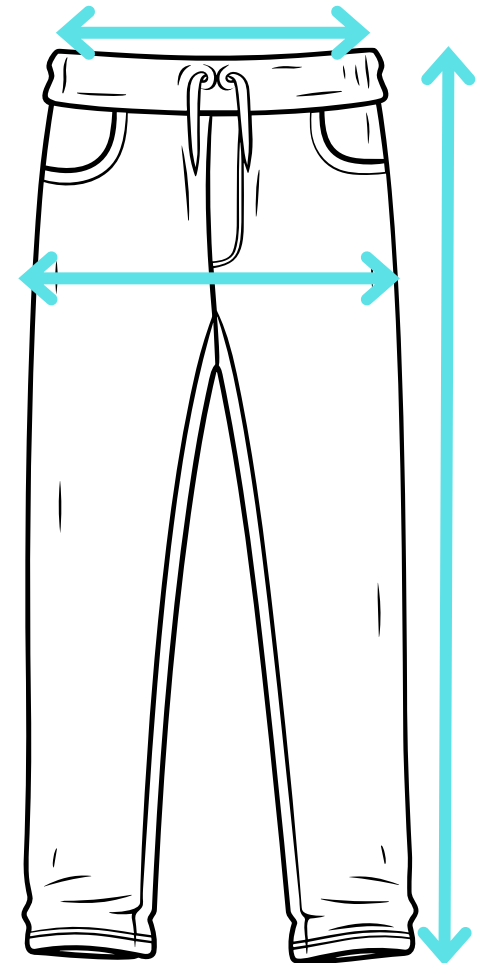

Et pour compléter

- Bonnes pratiques de sellage
- Ajustements et réglages
- Entretien
- Accessoires : sangles, tapis de selle, amortisseurs, correcteurs, protections, étrivières et étriers, ...



Objectifs du saddle fitting ?

- Sécurité
- Bien-être et confort
- Performances
- Durée





Est. 1885

Royal Belgian Equestrian Federation

